

Protocollo Eventi Sicuri

Soluzioni tecnologiche per la
riapertura degli eventi in sicurezza.



La problematica

Analisi delle criticità in tempo di Covid-19.

In seguito ad un'attenta analisi sono state evidenziate alcune criticità che, se risolte, sarebbero in grado di **ridurre esponenzialmente il rischio di contagio** durante la partecipazione agli eventi.

Mancanza di un protocollo che permetta di riaprire in reale sicurezza

Il **riferimento per la concreta realizzazione degli eventi** è tuttora rappresentato dalle disposizioni amministrative che, guidate dai resoconti delle autorità sanitarie pubbliche, stabiliscono di volta in volta le precauzioni a cui uniformarsi.

Burocrazia cartacea lenta

Serve un **sistema di screening digitale** in tempo reale delle persone che possono circolare in totale sicurezza.

Controlli non certificati

Serve un **formato standard** o un sistema che certifichi i risultati dei test o la vaccinazione: i risultati dei test per COVID-19 vengono esibiti su carta stampata, o tramite foto dei documenti, senza certezza su chi e come siano stati effettuati.

Mancanza del tracciamento digitale

La mancanza di un registro, come richiesto da legge, con le informazioni dei partecipanti di un evento (i loro orari di accesso, generalità e numero di telefono e dati anagrafici) e l'**impossibilità di contattare tempestivamente tutti i partecipanti** in caso di accertamento di un caso positivo qualora le autorità lo ritengano necessario.

TicketSms

TicketSms è una startup innovativa certificata *SIAE* e *Agenzia delle Entrate del 27 giugno 2019* per la vendita di biglietti digitali, una realtà che include un **network** ed un **portale e-ticketing** con più di 456 venue gestite; 323 organizzatori sul territorio nazionale e oltre 616.000 clienti che hanno utilizzato la piattaforma per acquistare un **e-ticket**.

I punti di forza

Biglietti digitali

Titoli nominali

Distanziamento automatico

Accessi scaglionati

Informativa Covid-19

Contatto immediato

Tracciamento partecipanti



THE NEW DIGITAL



Mitiga è una piattaforma che permette di **certificare** e **validare** in maniera sicura e standardizzata il COVID status del cittadino.



L'utente e il personale del locale si sottopongono al vaccino.

in alternativa

L'utente si sottopone al tampone antigenico Sars-Cov 2 entro e non oltre a 36h prima dell'evento.

Il personale del locale si sottopone al tampone antigenico Sars-Cov 2 entro e non oltre a 24h prima dell'evento.

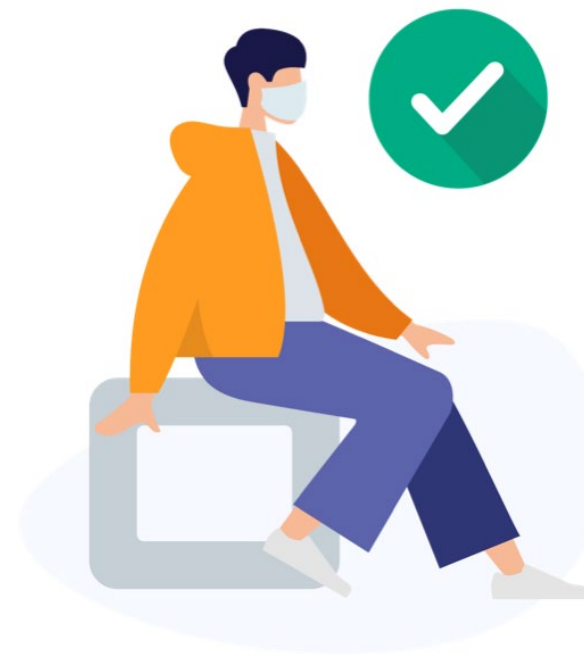

Solo farmacie e centri d'analisi convenzionati posso confermare l'identità dell'utente e registrare sulla piattaforma MITIGA:

1. L'avvenuta vaccinazione;
2. La negatività del soggetto al tampone;



All'ingresso, oltre al controllo temperatura, basterà scansionare il QR Code generato dall'app MITIGA per consentire l'accesso in sicurezza agli spettatori vaccinati o con tampone negativo.

Il QR Code è integrabile con il biglietto di accesso, evitando controlli multipli.

Soluzioni tecnologiche

Ripartire in sicurezza

Controlli standardizzati

Lo scopo è permettere l'accesso ad eventi esclusivamente a persone che abbiano fatto il **vaccino** o **un test approvato antigenico Sars-Cov 2** in un arco temporale prestabilito precedente all'evento, presso un centro abilitato Mitiga, la quale certificherà un tampone negativo o lo stato di vacino effettuato permettendo l'accesso in totale sicurezza.

Immediato contatto

La **nominalità del titolo di accesso** permetterà all'organizzatore nelle fasi successive all'evento, di inviare delle comunicazioni istantanee tramite SMS e/o trasmettere alle autorità competenti tutte le informazioni relative ai partecipanti all'evento.

Titoli di accesso digitali

Tutti i titoli di accesso ai locali saranno in formato digitale **evitando così situazioni di contatto** con potenziali elementi di contagio. Le eventuali informative e i regolamenti saranno resi visibili al partecipante prima della visualizzazione del biglietto.

Gestisci il distanziamento

Sarà possibile garantire il **rispetto delle disposizioni in merito al distanziamento** sociale garantendo il rispetto degli spazi fra gli appassionati all'interno della venue, non rendendo prenotabili alcune sedute o aree.

Flusso di funzionamento

Divertimento in sicurezza

L'utente acquista il biglietto nominale su **TicketSms.it**

TicketSms associa il biglietto nominale al **Codice Fiscale** e all'anagrafica cliente.

Il punto convenzionato Mitiga **registra un tampone** antigenico negativo o una vaccinazione entro e non oltre 24/36h prima dell'evento rispettivamente per utenti e personale del locale.

Ticketsms verifica lo stato del tampone o della vaccinazione effettuato 24/36h prima dell'evento.

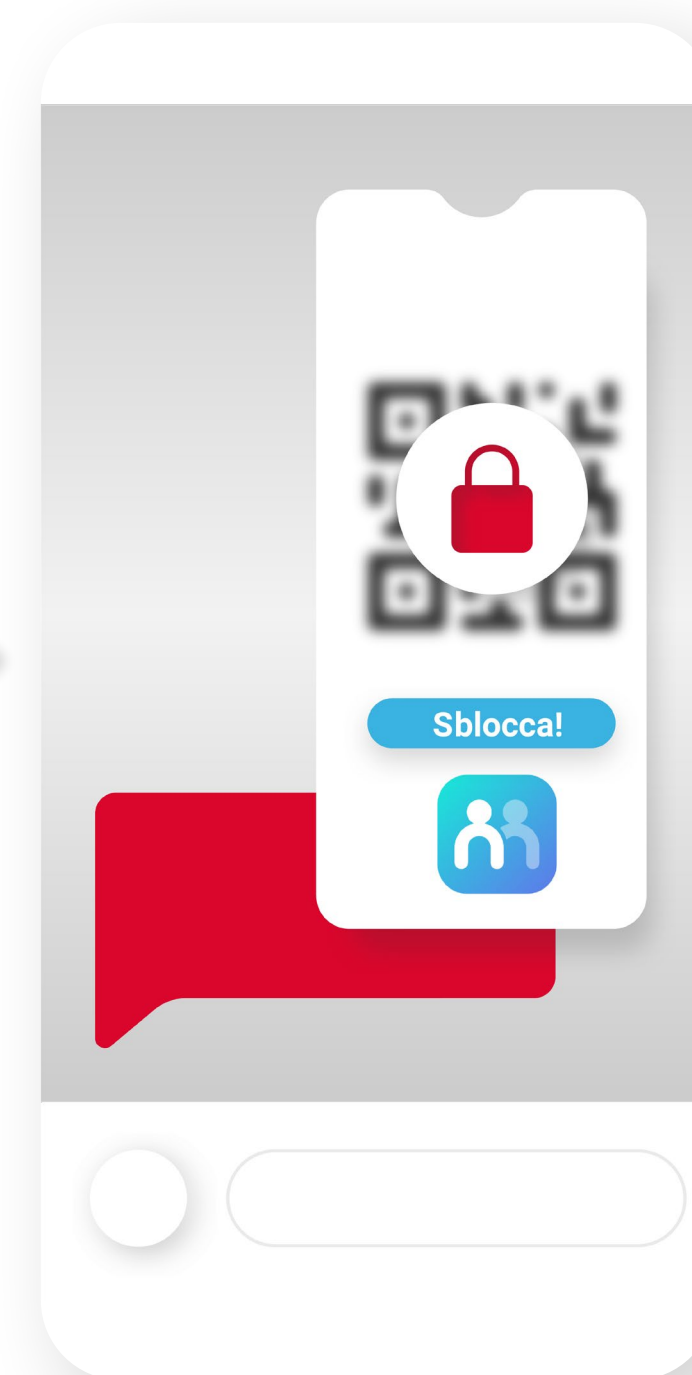
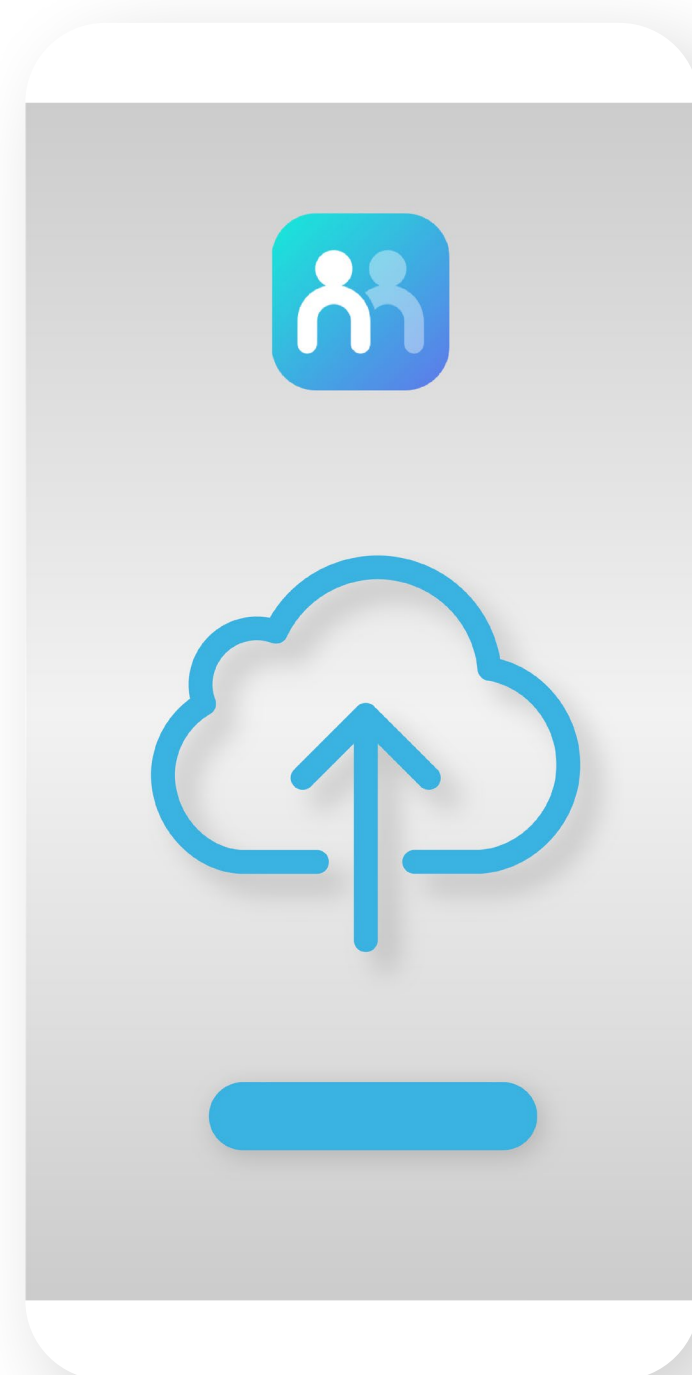
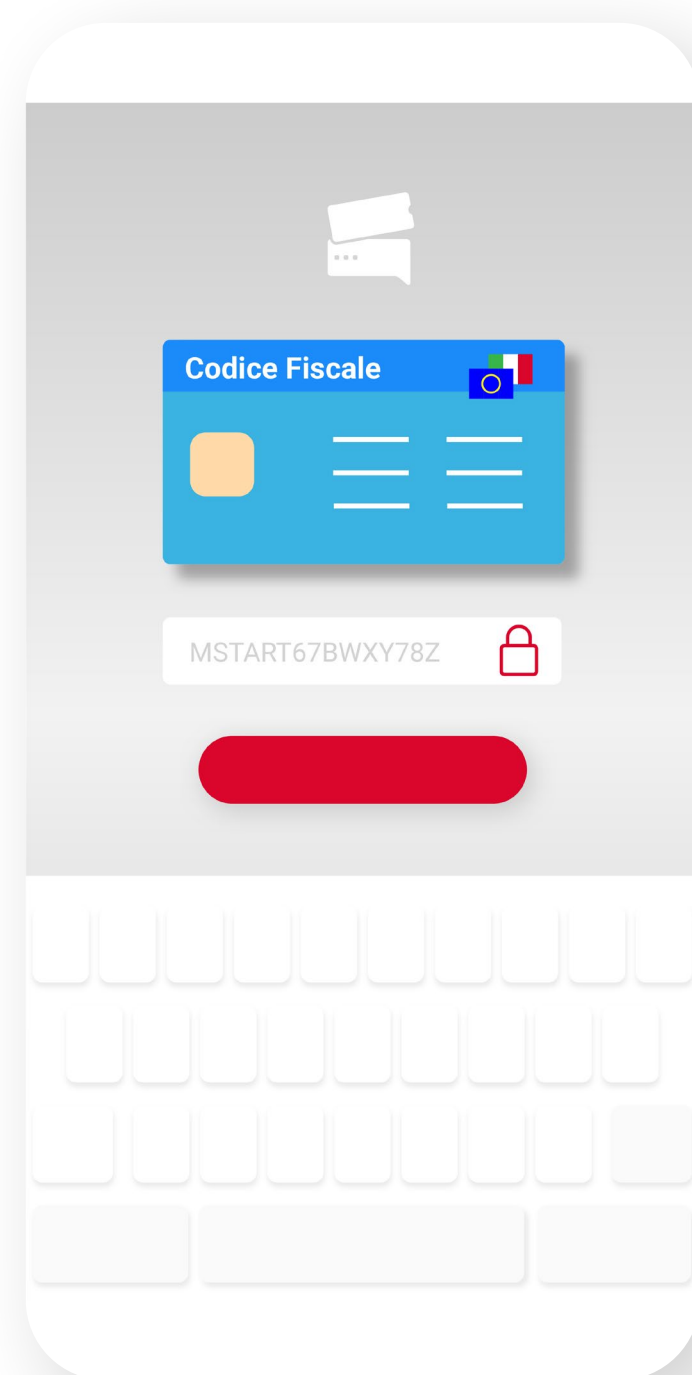
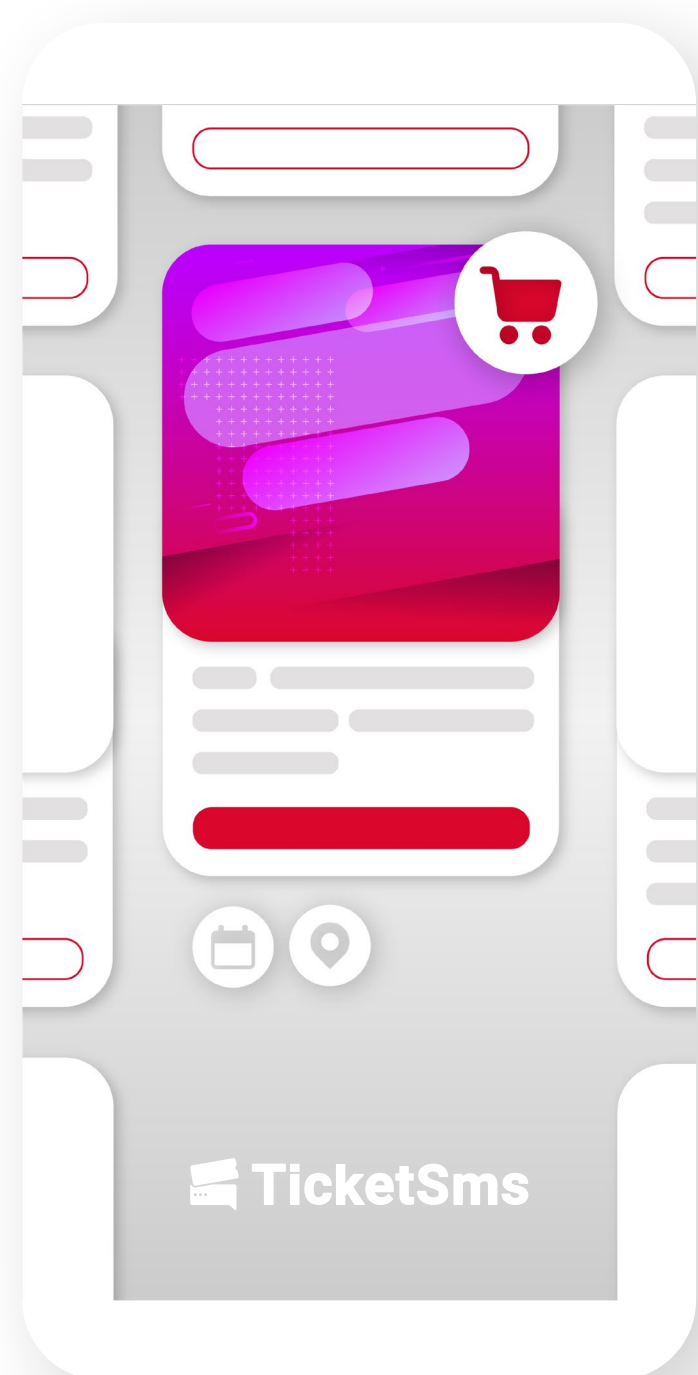

Verifica positiva:
Il biglietto viene abilitato per consentire l'accesso all'evento.



Verifica negativa:
Viene proposta una lista di punti convenzionati Mitiga dove effettuare il tampone.

*in caso di tampone positivo viene gestito come tampone non effettuato poiché **il sistema non memorizza** la positività al Covid-19.

I vantaggi del protocollo

Privacy e tracciamento dei dati.

Privacy

Il protocollo è ideato per **garantire la privacy** dei dati **secondo GDPR**:

- **Solo la negatività viene tracciata**: le uniche informazioni cliniche archiviate saranno quelle relative ad un esito negativo al test o alla somministrazione del vaccino;
- **I dati vengono ceduti volontariamente**: i dati saranno archiviati o condivisi solo con esplicito consenso informato;
- **Vengono scambiati solo i dati utili**: tra TicketSms e Mitiga avviene lo scambio dei soli dati necessari ai fini di verifica sanitaria. Successivamente all'ingresso dell'evento verrà richiesto unicamente un documento d'identità per verificare la corrispondenza al biglietto nominale.

Tracciabilità

Il protocollo raccoglie i dati dei partecipanti all'evento permettendo di essere in linea con la **normativa riguardante la tracciabilità** del pubblico in caso di esposizione al COVID-19.

Rete sanitaria affidabile

Solo farmacie e laboratori di analisi convenzionati con Mitiga possono registrare il risultato del test sulla piattaforma. **Nessun tipo di autocertificazione è ammessa.**

Partner e contatti



@: info@mitigaitalia.it
www.mitigaitalia.it

Mitiga è una piattaforma che permette di certificare e validare in maniera sicura e standardizzata il COVID status del cittadino.



@: info@ticketsms.it
www.ticketsms.it

TicketSms è una piattaforma di ticketing digitale certificata SIAE .
La scelta paperless, eco-friendly e digital per la vendita (B2B) e l'acquisto (B2C) di biglietti.